

DONANTES Y COLABORADORES

M.^a Rosa Albañil Ballesteros

Grupo de Patología Infecciosa de la AEPap.
Pediatra de Atención Primaria. CS Cuzco,
Fuenlabrada, Madrid.

M.^a Luisa Arroba Basanta

Pediatra de Atención Primaria. CS Pozuelo Estación.
Profesora Asociada del Departamento de Pediatría.
Facultad de Medicina. Universidad Complutense,
Madrid..

Luis Carlos Blesa Baviera

Pediatra de Atención Primaria. CS Valencia
Serrería II, Valencia. Comité de Nutrición de la AEP.
Presidente de la SOCVALPED.

Juan Bravo Acuña

Miembro del GIPI. Pediatra de Atención Primaria.
CS El Greco, Getafe, Madrid.

Ana Bueno Sánchez

Traumatóloga infantil. Hospital Universitario de
Getafe, Getafe, Madrid.

José Emilio Callejas Pozo

Grupo de Docencia MIR de la AEPap. Coordinador
Grupo Docencia MIR de APAP-Andalucía. Pediatra
EBAP La Zubia, Granada.

Olga Cortés Rico

Grupo de Vías Respiratorias de la AEPap y Grupo
PrevInfad. Pediatra de Atención Primaria. CS
Canillejas, Madrid.

Ángela Hernández Martín

Dermatología Infantil. Hospital Infantil Niño Jesús.
Madrid.

Gimena Hernández Pombo

Pediatra de Atención Primaria. CAP Vila Olímpica.
Parc Sanitari Pere Virgili. Barcelona. Grupo de Vías
Respiratorias de la AEPap.

Rafael Jiménez Alés

Grupo de Patología Infecciosa de la AEPap.
Pediatra de Atención Primaria. CS La Roda de
Andalucía, Sevilla.

Juana M.^a Ledesma Albarrán

Grupo de Docencia MIR de la AEPap. Grupo de
Investigación de la AEPap.
Profesora Asociada del Departamento de Pediatría
Facultad de Medicina de Málaga.
Pediatra de Atención Primaria CS Puerta Blanca,
Málaga.

Itziar Martín Ibáñez

Pediatra de Atención Primaria.
CAP Santa Perpetua de la Mogoda, Barcelona.

José Murcia García

Pediatra de Atención Primaria. CS Bulevar, Jaén.
Coordinador del grupo de trabajo Vacunas y
Enfermedades Infecciosas y Comisión de Formación
Continuada de la AndAPap.

Javier Pérez-Lescure

Cardiólogo infantil. Hospital Universitario Fundación
de Alcorcón, Alcorcón, Madrid.

Isabel Reig Rincón de Arellano

Grupo de Vías Respiratorias de la AEPap.
Pediatra de Atención Primaria. CS de Xirivella,
Valencia.

Concha Sánchez Pina

Presidenta de la AEPap.
Pediatra de Atención Primaria. CS San Andrés,
Madrid.

M.^a Isabel Úbeda Sansano

Grupo de Vías Respiratorias de la AEPap.
Pediatra de Atención Primaria. CS La Eliana,
Valencia.

SECRETARÍA TÉCNICA

Lúa Ediciones 3.0
cursosresidentesaepap@gmail.com
Tel.: 616 722 687

PREINSCRIPCIÓN

Hasta el 30 de junio de 2021
www.aepap.org/agenda/curso-de-residentes

INSCRIPCIÓN

Del 15 al 30 de septiembre de 2021

SEDE: ILUSTRE COLEGIO OFICIAL DE MÉDICOS DE MADRID (ICOMEM)

C/Santa Isabel 51. Madrid

RESERVA DE HABITACIONES

GLOBALNIEVE - Sonia Parrón
sonia@globalnieve.com
Tel.: 673 54 1010

11^o

CURSO PRÁCTICO AEPap para residentes de pediatría

MADRID, 4 Y 5 DE NOVIEMBRE DE 2021
ILUSTRE COLEGIO OFICIAL DE MÉDICOS DE MADRID (ICOMEM)

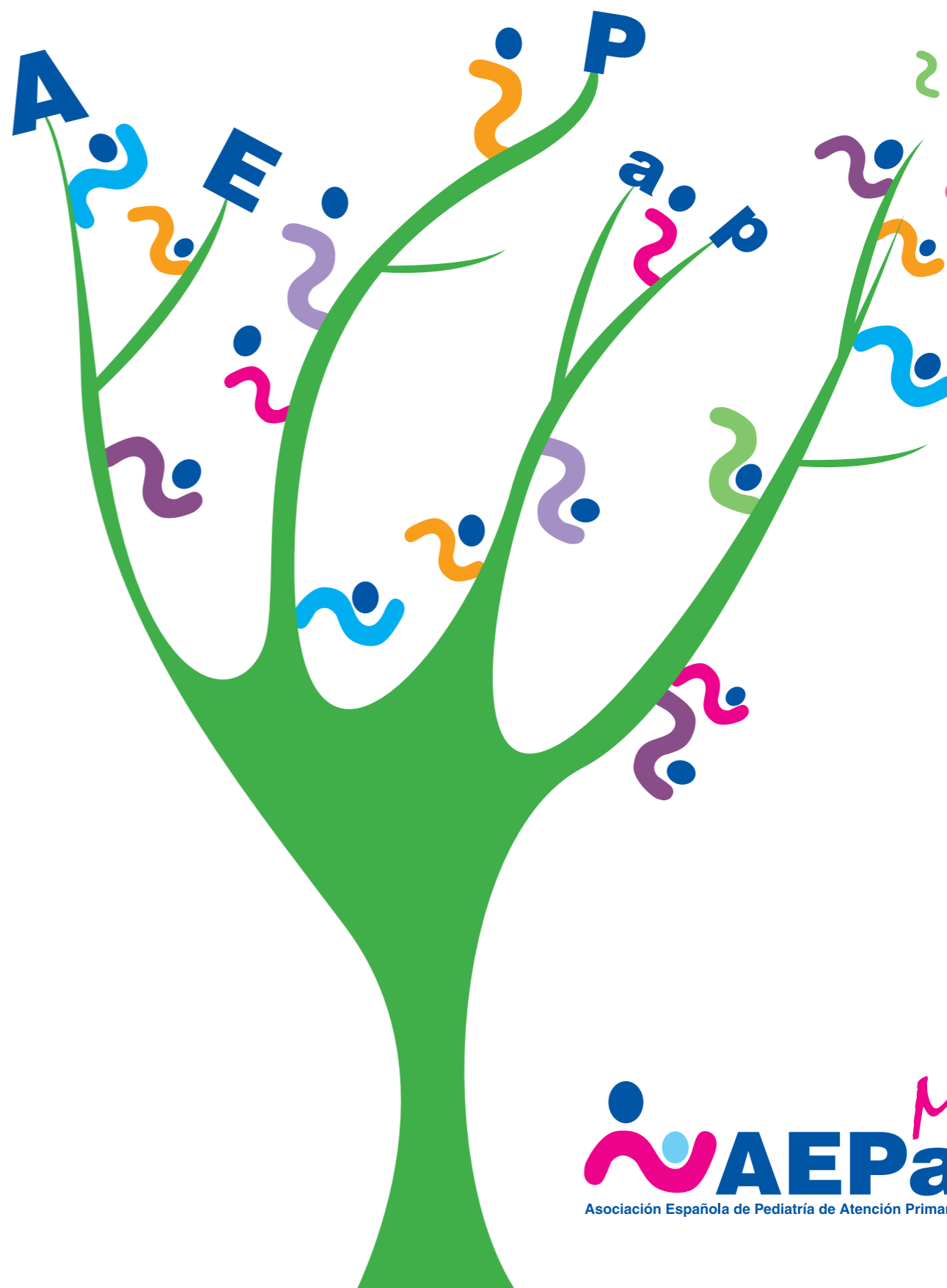

11^o CURSO PRÁCTICO AEPap para residentes de pediatría

Dirigido a MIR de Pediatría a nivel nacional que hayan hecho su rotación en Pediatría de Atención Primaria.

COMITÉ ORGANIZADOR Y CIENTÍFICO

- José E. Callejas Pozo (Coordinador)
- Juana M.^a Ledesma Albarrán (Coordinadora)
- Itziar Martín Ibáñez (Coordinadora)
- José Murcia García (Administrador de la plataforma Moodle)

JUSTIFICACIÓN

- Conocer por parte del Residente los aspectos asistenciales propios del ámbito de la Pediatría de Atención Primaria.
- Conocer la morbilidad propia de la Atención Primaria.
- Valorar de forma eminentemente práctica su contenido y su importancia en la atención del niño y adolescente.
- Plantear las diferencias y coincidencias entre la Pediatría de Atención Primaria y la Atención Hospitalaria.
- Afianzar la necesidad de la continuidad asistencial entre ambos niveles.
- Conocer las herramientas formativas específicas de la Atención Primaria.

METODOLOGÍA

Curso complementario en la formación del Residente de Pediatría en su rotación por Atención Primaria. Se trata de un curso presencial de 1,5 días de duración, con 5 seminarios y 5 talleres interactivos con un total de 12,5 horas lectivas, divididos en tres grupos que se completarán por orden de inscripción.

Validación oficial a través de la Asociación Española de Pediatría (AEP).

Los contenidos son eminentemente prácticos, incluyendo formación sobre actividades preventivas, detección de factores de riesgo y patología prevalente en la consulta de Atención Primaria, así como adquisición de habilidades que puedan ser útiles en la atención del niño y adolescente, siguiendo las directrices de la Guía para la rotación del Residente de Pediatría por Atención Primaria.

Se complementa el curso con una plataforma *on-line* que funciona como un aula virtual en la que los participantes del curso tienen acceso al contenido del programa presencial, así como a dos seminarios virtuales (**Vacunas y Uso racional de antimicrobianos**), y a una serie de actividades entre las que se incluyen casos clínicos y foros (35 horas de estudio *on-line*).

Se realiza a través de la plataforma un "pretest" y un "postest", al inicio y al finalizar el curso con el propósito de que el alumno pueda objetivar los conocimientos y las habilidades adquiridos durante el mismo, así como una encuesta de satisfacción de los alumnos.

4 DE NOVIEMBRE

	Grupo A	Grupo B	Grupo C
14:45-15:00	Entrega de documentación		
15:00-15:30	Presentación del curso La Pediatría de Atención Primaria Concha Sánchez Pina, presidenta de la AEPap		
15:30-16:30	Organización del trabajo: presentación del desarrollo del curso Juana M. ^a Ledesma Albarrán e Itziar Martín Ibáñez		
16:30-17:30	Seminario Uso racional de antibióticos: puntos clave y resolución de dudas a través de casos clínicos M. ^a Rosa Albañil Ballesteros y Rafael Jiménez Alés		
17:30-18:15	Seminario <i>Flashes</i> dermatológicos Ángela Hernández Martín		
18:15-19:45	Descanso		
	Aula Severo Ochoa Asma infantil Gimena Hernández Pombo e Isabel Reig Rincón de Arellano	Aula Teófilo Hernando Enuresis Isabel Úbeda Sansano	Aula Jiménez Díaz Entrevista clínica M. ^a Luisa Arroba Basanta

5 DE NOVIEMBRE

	Grupo A	Grupo B	Grupo C
09:00-10:30	Aula Teófilo Hernando Enuresis Isabel Úbeda Sansano	Aula Severo Ochoa Asma infantil Gimena Hernández Pombo e Isabel Reig Rincón de Arellano	Aula Gregorio Marañón Exploración del aparato locomotor Ana Bueno Sánchez
10:30-11:15	Descanso		
11:15-12:15	Seminario Lo que el pediatra de Atención Primaria debe saber sobre... Programa de Salud Infantil Olga Cortés Rico		
12:30-14:00	Aula Jiménez Díaz Entrevista clínica M. ^a Luisa Arroba Basanta	Aula Gregorio Marañón Exploración del aparato locomotor Ana Bueno Sánchez	Aula Teófilo Hernando Interpretación del ECG Javier Pérez-Lescure
14:00-15:30	Almuerzo de trabajo		
15:30-16:30	Seminario Vacunas en Pediatría Juan Bravo Acuña		
16:30-17:30	Seminario <i>Flashes</i> pediátricos: alimentación infantil Luis Carlos Blesa Baviera y Juana M. ^a Ledesma Albarrán		
17:30-18:00	Conclusiones y herramientas en Atención Primaria José E. Callejas Pozo		

Seminarios on line: 16 horas

"Uso racional de antimicrobianos en Pediatría de Atención Primaria". Rafael Jiménez Alés y M.^a Rosa Albañil Ballesteros
"Vacunas". Juan Bravo Acuña

NÚMERO DE ALUMNOS: 90